BLEDSOE Carisa

Américaine, 26 ans
21 rue Marcadet
75018, Paris
(33) 06-59-64-28-50
carisa.bledsoe@gmail.com
carisabledsoe.weebly.com

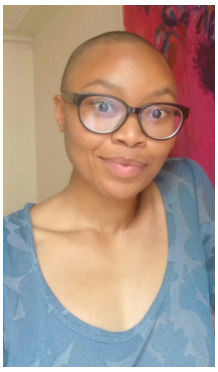

FORMATION

2016-2020 **Conservatoire National Supérieur de Musique et de Danse de Paris,**
DNSP Notation du mouvement, Benesh

2014- 2016 **Établissement d'enseignement supérieur L'étoile, Paris, France**
Formation linguistique de Français- niveau B2/C1

2010-2014 **University of Michigan,** Ann Arbor, MI, U.S.A.
BFA Interarts Performance [Diplôme des beaux art et de la performance]

ÉXPERIENCES PROFESSIONNELLES

septembre 2017-
Turner Learning Center
Professeur d'Anglais

novembre 2016- septembre 2017
Nick's Pizza
Serveuse

septembre 2016- octobre 2016
École Montessori Être et Savoir- Paris, France
Animatrice

mai 2016- juin 2016
Séjour aux États-Unis

septembre 2014- mai 2016
Au Pair Paris- Paris, France
Fille Au Pair

juin 2012 - juill. 2013
The New Museum- Manhattan, NY, USA
Stage de la performance artistique

2010 - 2015
Streb Lab for Action Mechanics- Brooklyn, NY, USA
Instructor d'Art et Créatrice de scène
Assistante de Chorégraphe
University Productions- Ann Arbor, MI, USA
Peintre décorateur scénique

LANGUES ET AUTRES INTÉRÊTS

Anglais (langue maternelle), Français (B2/C1) J'aime la peinture et la danse. J'ai aussi plaisir la lecture.